

CITROËN

CITROËN				
Código	Modelo	Cm³	Motor	Pág.
MP-801	Xantia 1997/01 - Xsara 1997/... 8V	1761	XU7JP / XU7JP/Z / XU7JB - 8V	54
MP-802	ZX 1992/... - Xantia 1993/98 8V	1998	XU10J2C - 8V	55
MP-803	Xsara 97/... - Xantia 95/96 / Xantia 97/01 - ZX 1997/98 16V	1761	XU7JP4 / XU7P4 (FLY) - (DOCH) -16V	56
MP-804	ZX / C15 / AX Sport / C15	1124	TU1/TU1M- 8V	57
MP-804	ZX / C15 / AX Sport / C15	1294	TU2.4 - 8V	57
MP-804	ZX / C15 / AX Sport / C15	1360	TU3 - 8V	57
MP-805	Xsara Picasso 03/... / Xsara 00/... / C5 01/... / C8 04/... -16V	1997	EW10J4 - RFN-RLZ) - 16V	58
MP-806	C2 / C3 / C3 Pluriel 2002/... / Berlingo 1997/... 8V	1360	TU3JP / (KFW)(K6D) (KFV) TU3-2(K5A)	59
MP-807	Berlingo 00/... / C3 02/... / C4 04/... / Xsara Picasso 2005/... 16V	1587	TU5JP4 / (NUF) TU5JP4 (N6A) - 16V	60
MP-808	Picasso 03-2007/... / C3 13/16 / AirCross 12/... / Berlingo 08/...	1587	TU5JP4(N6A) / TU5JP4(NFU) / TU5JP4B (NFR)	61
MP-809	Aircross / C3 / Picasso 2013/... FLEX	1494cc	TU4M FLEX - 8V	62
MP-69010	Jumper 2001/2002 - 8V	2799	8140.63 - 8V	63
MP-73010	Jumper HDI 2000/... -8V	2799	8140.43 / 8140.43N / 8140.63 /F28TDCR	64

CITROËN

MP-806

Kit para retificação de válvulas



MP-0152



MP-80226 BO



MP-80921



MP-80922 S



MP-80924

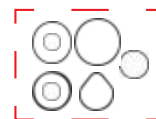

KBO-025



MP-80722



MP-80216 PH



MP-70671



32.30.2100AH



15.31.4800H



15.32.4700H



16.33.5300V

KRET-806

Citroën: C2 / C3 / C3 Pluriel 2002/...
Berlingo 1997/..

Motor	Cm	Hp	Ø
TU3JP (KFW) (K6D) (K6V) TU3-2 (K6A)	1360	75	76

Código	Descrição	Quant.	Mat.
MP-806	Jgo. de Juntas para Motor		
MP-806 CR	Jgo. de Juntas para Motor Com Retetores		
MP-7021M	Kit de juntas p/ Retif.de válvulas c/ Jt. Cab.		
MP-0152	Junta de cabeçote		NA
MP-80216 PH	Junta do cárter	1	PH
MP-80226 BO	Junta da tampa de válvulas	1	BO
MP-80921	Junta coletor escapamento	1	CV
MP-80922 S	Jgo. coletor de admissão (4)	1	S
MP-70671	Jgo. suplemento camisas cilindros (4)	1	S
KBO-025	Kit de Borrachas	1	BO
MP-80924	Junta da Bomba D'Água	1	PH
MP-80722	Junta da saída de escapamento	1	FPHF
32.30.2100AH	Ret. Traseiro do virabrequim 85 x 105 x 8mm	1	S
15.32.4700H	Ret. comando de válvulas 36 x 50 x 8mm	1	S
15.31.4800H	Ret. da distribuição 42 x 66 x 7mm	1	S
16.33.5300V	Retentor de Válvulas 6 x 9,5 x 10mm	8	V

CITROËN

MP-807

Kit para retificação de válvulas



MP-0154



MP-0154MLS



MP-80812BO



MP-80923



MP-80621



KBO-031



MP-80722



MP-80217BO



MP-80235



32.30.2100AH



32.32.5300H



15.31.4800H



16.33.0200V

KRET-807

Citroën: Berlingo 2000/...

Xsara 2004/...

C2 2003/...

C3 2002/...

C3 Pluriel 2003/...

C4 2004/...

Xsara Picasso 2005/...

Motor	Cm	Hp	Ø	Código	Descrição	Quant.	Mat.
TU5JP4 (NUF)	1587	109	79.5				
TU5JP4 (N6A) 16V				MP-807 CR	Jgo. de Juntas para Motor Com Retentores		
				MP-807 MLS	Jgo. de Juntas para Motor c/ Jt.Cab.MLS		
				MP-807 CRMLS	Jgo. de Juntas p/Motor C/ Ret. C/ Jt.Cab.MLS		
				MP-8014M	Kit de juntas p/ Retif.de válvulas c/ Jt. cabeçote		
				MP-8014MLS	Kit de juntas p/ Retif.válvulas c/ Jt.Cab.MLS		
				MP-0154	Junta de cabeçote		NA
				MP-0154MLS	Junta de cabeçote		MLS
				MP-80217 BO	Junta do cárter	1	BO
				MP-80812 BO	Kit de Juntas da tampa de válvulas	1	BO
				MP-80923	Junta coletor escapamento	1	FPHF
				MP-80621	Jgo. coletor de admissão (4)	1	S
				MP-80235	Bastão traseiro do virabrequim	2	BO
				KBO-031	Kit de Borrachas	1	BO
				32.30.2100AH	Ret. Traseiro do virabrequim 85 x 105 x 8mm	1	S
				32.32.5300H	Ret. comando de válvulas 38 x 50 x 8mm	2	S
				15.31.4800H	Ret. da distribuição 42 x 66 x 7mm	1	S
				16.33.0200V	Retentor de Válvulas 5 x 8,5 x 9,5mm	16	V

CITROËN

MP-69010

Kit para retificação de válvulas



MP-69100



MP-69120



MP-68130



MP-68140



MP-68155



01

02

03

04



05

06

07

08

09



MP-68153



MP-68154



MP-69110



MP-68152



10

11

12



13

14

15



16

17

18

19



16.35.0300F

16.35.0500F



16.32.6700H

18.33.1100V

CITROËN				MP-69010	
Motor	Cm	Hp	Ø	Citroën: Jumper 2001/2002	
8140.63 8V	2799	87	96		
Código	Descrição			Quant.	Mat.
MP-69010	Jgo. de Jt. p/ Mtr C/ Cab. - C/ Ret. Sup. e Inf				
MP-69011	Jgo. de Jt. p/ Mtr C/ Cab. - C/ Ret. Sup.				
MP-69020	Jgo. de Juntas para Motor C/ Cab. - S/ Ret.				
MP-69030	Jgo. de Jt. p/ Mtr S/ Cab. - C/ Ret. Sup. e Inf.				
MP-69031	Jgo. de Jt. p/ Mtr S/ Cab. - C/ Ret. Sup.				
MP-69050	Jgo. Jt. p/ Mtr C/Cab. Metal - C/Ret. Sup. e Inf				
MP-69051	Jgo. de Jt p/ Mtr C/Cab. Metal - C/ Ret. Sup.				
MP-69060	Jgo. de Juntas p/ Motor C/Cab. Metal - S/ Ret.				
MP-69070	Kit de Juntas p/ motor Superior C/ Cab. C/Ret.				
MP-69071	Kit de Juntas p/ motor Superior C/ Cab. S/Ret.				
MP-69072	Kit de Juntas p/ motor Superior S/ Cab. C/Ret.				
MP-69074	Kit de Juntas p/ motor Sup.C/Cab.Metal C/Ret.				
MP-69075	Kit de Juntas p/ motor Sup.C/Cab.Metal S/Ret.				
MP-69100-1	Junta de cabeçote \pm 1,60mm			1	NA
MP-69100-2	Junta de cabeçote \pm 1,70mm			1	NA
MP-69100-3	Junta de cabeçote \pm 1,80mm			1	NA
MP-69101-1	Junta de cabeçote (Metal) \pm 1,60mm			1	M
MP-69101-2	Junta de cabeçote (Metal) \pm 1,70mm			1	M
MP-69101-3	Junta de cabeçote (Metal) \pm 1,80mm			1	M
MP-69110	Junta do cárter			1	PH
MP-69120	Junta da tampa de válvulas			1	BO
MP-68153	Intermediária bloco esquerdo			1	BO
MP-68154	Intermediária bloco direito			1	BO
MP-68130	Jgo. coletor de escapamento (4)			1	M
MP-68140	Jgo. coletor de admissão (4)			1	M
MP-68152	Kit de Borrachas			1	BO
MP-68155	Kit de Juntas			1	M
16.35.0300F	Porta Ret. Diant. Virabrequim			1	V
16.35.0500F	Porta Ret. Tras. Virabrequim			1	V
16.32.6700H	Ret. Comando de Vál. 55 x 70 x 8mm			1	S
18.33.1100V	Retentor de Válvulas 7 x 11,5 x 10,5mm			8	V

CITROËN				MP-73010	
Motor	Cm.	Hp	Ø	Citroën: Jumper HDI 2000/...	
8140.43 8140.43N 8140.63 F28TDCR 8V	2799	128	96		
Código	Descrição			Quant.	Mat.
MP-73010	Jgo. de Jt. p/ Mtr C/ Cab. - C/ Ret. Sup. e Inf				
MP-73011	Jgo. de Jt. p/ Mtr C/ Cab. - C/ Ret. Sup.				
MP-73020	Jgo. de Juntas para Motor C/ Cab. - S/ Ret.				
MP-73030	Jgo. de Jt. p/ Mtr S/ Cab. - C/ Ret. Sup. e Inf.				
MP-73031	Jgo. de Jt. p/ Mtr S/ Cab. - C/ Ret. Sup.				
MP-73050	Jgo. Jt. p/ Mtr C/Cab. Metal - C/Ret. Sup. e Inf				
MP-73051	Jgo. de Jt p/ Mtr C/Cab. Metal - C/ Ret. Sup.				
MP-73060	Jgo. de Juntas p/ Motor C/Cab. Metal - S/ Ret.				
MP-73070	Kit de Juntas p/ motor Superior C/ Cab. C/Ret.				
MP-73071	Kit de Juntas p/ motor Superior C/ Cab. S/Ret.				
MP-73072	Kit de Juntas p/ motor Superior S/ Cab. C/Ret.				
MP-73074	Kit de Juntas p/ motor Sup.C/Cab.Metal C/Ret.				
MP-73075	Kit de Juntas p/ motor Sup.C/Cab.Metal S/Ret.				
MP-73100-1	Junta de cabeçote \times 1,20mm			1	NA
MP-73100-2	Junta de cabeçote \times 1,30mm			1	NA
MP-73100-3	Junta de cabeçote \times 1,40mm			1	NA
MP-73100-3	Junta de cabeçote \times 1,50mm			1	NA
MP-73101-1	Junta de cabeçote (Metal) \times 1,20mm			1	M
MP-73101-1	Junta de cabeçote (Metal) \times 1,30mm			1	M
MP-73101-2	Junta de cabeçote (Metal) \times 1,40mm			1	M
MP-73101-3	Junta de cabeçote (Metal) \times 1,50mm			1	M
MP-69110	Junta do cárter			1	PH
MP-69120	Junta da tampa de válvulas			1	BO
MP-68153	Intermediária bloco esquerdo			1	BO
MP-68154	Intermediária bloco direito			1	BO
MP-68130	Jgo. coletor de escapamento (4)			1	M
MP-68140	Jgo. coletor de admissão (4)			1	M
MP-68152	Kit de Borrachas			1	BO
MP-68155	Kit de Juntas			1	M
16.35.0300F	Porta Ret. Diant. Virabrequim			1	V
16.35.0500F	Porta Ret. Tras. Virabrequim			1	V
16.32.6700H	Ret. Comando de Vál. 55 x 70 x 8mm			1	S
18.33.1100V	Retentor de Válvulas 7 x 11,5 x 10,5mm			8	V

